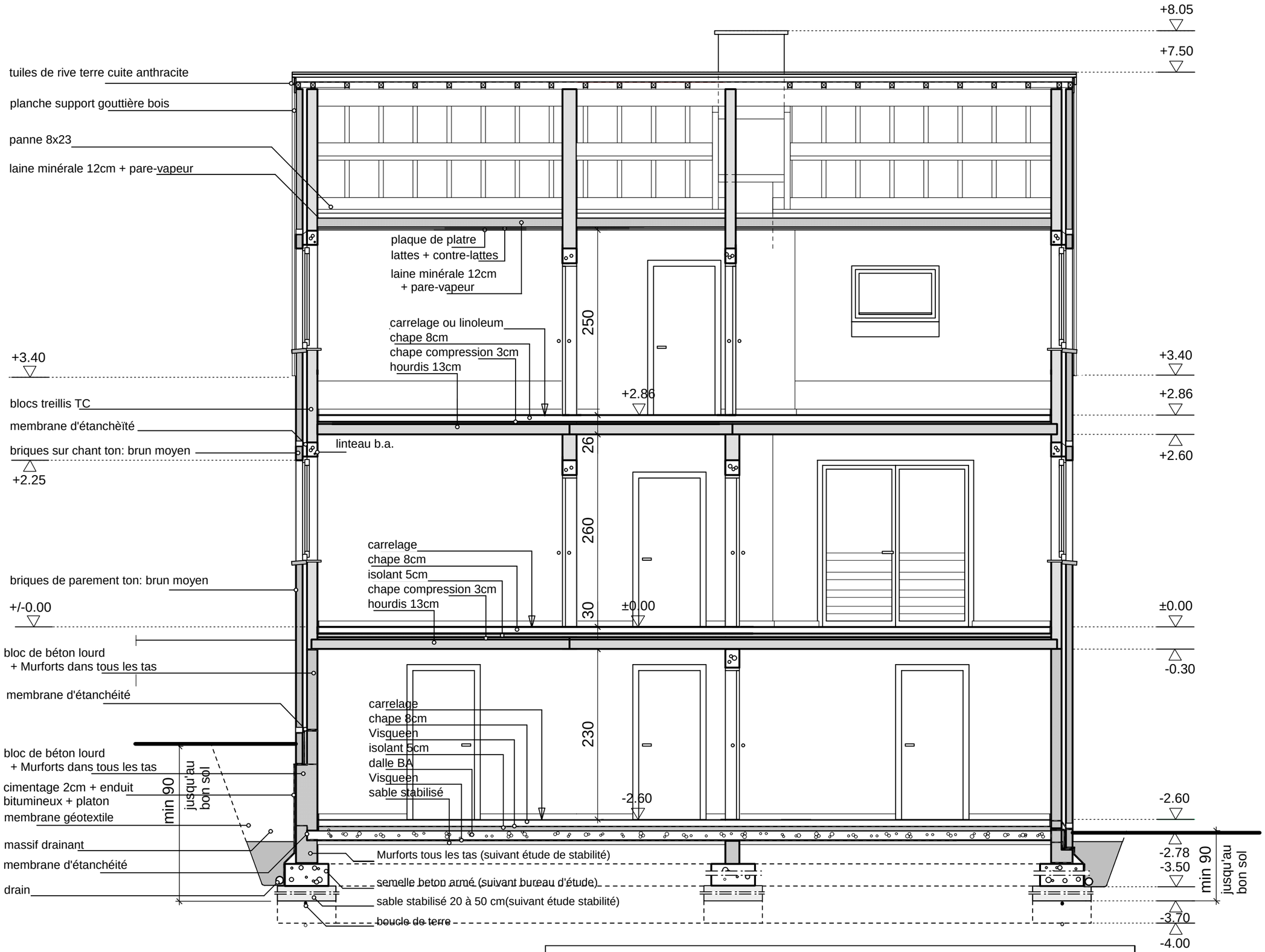

COUPE BB 1/50

Les fondations seront définies par un bureau d'étude spécialisé en stabilité des constructionsaprès analyse de la résistance du sol par une entreperise spécialisée

6

Chantier
Rue de Coumagne
5651 GOURDINNE
Sect B n°181g pie

Maître(s) de l'ouvrage
M REZ Rudolf

Urb+Exec
d

N° dossier
0510A01

Construction habitation

Thierry TASSIN
architecte
2A Rue Devillez
6060 GILLY
0477/930519